

aprova  
concursos

# PGE-AM

**Técnico - Gestão Procuratorial -  
Engenharia Civil  
Engenharia Elétrica  
Perícias e Avaliações Imobiliárias**

Procuradoria Geral do  
Estado do Amazonas



Temas **mais cobrados**



# Sumário

1. APRESENTAÇÃO .....	01
2. VAGAS .....	02
3. CONHECIMENTOS COBRADOS .....	03
4. TEMAS MAIS COBRADOS .....	04
5. ETAPAS .....	06
6. SIMULADOS .....	08
7. INFORMAÇÕES ADICIONAIS .....	08





## 1. APRESENTAÇÃO

 A **Procuradoria Geral do Estado do Amazonas** publicou edital para a realização de concurso público para os cargos de **Técnico – Gestão Procuratorial – Engenharia Civil; Técnico – Gestão Procuratorial – Engenharia Elétrica; Técnico – Gestão Procuratorial – Perícias e Avaliações Imobiliárias.**

 **BANCA ORGANIZADORA DO CONCURSO**  
FCC - Fundação Carlos Chagas.

 **REMUNERAÇÃO INICIAL**  
R\$ 5.728,20

 **ESCOLARIDADE**  
TÉCNICO EM GESTÃO PROCURATORIAL - ENGENHARIA CIVIL  
Diploma devidamente registrado de curso de graduação em Engenharia Civil, expedido por instituição de ensino superior reconhecida pelo Ministério da Educação (MEC).

 **ESCOLARIDADE**  
TÉCNICO EM GESTÃO PROCURATORIAL – ENGENHARIA ELÉTRICA  
Diploma devidamente registrado de curso de graduação em Engenharia Elétrica, expedido por instituição de ensino superior reconhecida pelo Ministério da Educação (MEC).

 **ESCOLARIDADE**  
TÉCNICO EM GESTÃO PROCURATORIAL – PERÍCIAS E AVALIAÇÕES IMOBILIÁRIAS  
Diploma devidamente registrado de curso de graduação em Engenharia Civil ou Arquitetura, expedido por instituição de ensino superior reconhecida pelo Ministério da Educação (MEC).

## 2. VAGAS

CARGO	Nº DE VAGAS	PCD
Técnico em Gestão Procuratorial – Engenharia Civil	1	0
Técnico em Gestão Procuratorial – Engenharia Elétrica	1	0
Técnico em Gestão Procuratorial – Perícias e Avaliações Imobiliárias	1	0

### 3. CONHECIMENTOS COBRADOS

COD. DE OPÇÃO	CARGO/ESPECIALIDADE	PROVAS	Nº DE QUESTÕES	PESO	CARÁTER	DURAÇÃO DAS PROVAS
M02	Técnico em Gestão Procuratorial Especialidade <b>Engenharia Civil</b>	<b>Prova Objetiva:</b> Conhecimentos Gerais Conhecimentos Específicos <b>Prova Discursiva - Estudo de Caso</b>	20 30 1	1 2	Habilitatório e Classificatório	4 horas
		<b>Avaliação de Títulos</b>			Classificatório	
M03	Técnico em Gestão Procuratorial Especialidade <b>Engenharia Elétrica</b>	<b>Prova Objetiva:</b> Conhecimentos Gerais Conhecimentos Específicos <b>Prova Discursiva - Estudo de Caso</b>	20 30 1	1 2	Habilitatório e Classificatório	4 horas
		<b>Avaliação de Títulos</b>			Classificatório	
M06	Técnico em Gestão Procuratorial Especialidade <b>Perícias e Avaliações Imobiliárias</b>	<b>Prova Objetiva:</b> Conhecimentos Gerais Conhecimentos Específicos <b>Prova Discursiva - Estudo de Caso</b>	20 30 1	1 2	Habilitatório e Classificatório	4 horas
		<b>Avaliação de Títulos</b>			Classificatório	

## 4. TEMAS MAIS COBRADOS

O Aprova Concursos preparou um curso para os cargos de **TÉCNICO EM GESTÃO PROCURATORIAL EM ENGENHARIA CIVIL, ENGENHARIA ELÉTRICA E PERÍCIA E AVALIAÇÕES IMOBILIÁRIAS** elaborado com base no edital e nas estatísticas de incidência de questões por disciplinas. Por isso, é um **curso focado no que realmente é cobrado em prova**, ou seja, os assuntos dentro das disciplinas já estão organizados na ordem do que mais tem chance de cair na prova.

Confira nossa análise sobre o que a banca **FCC** tem cobrado nos últimos anos:

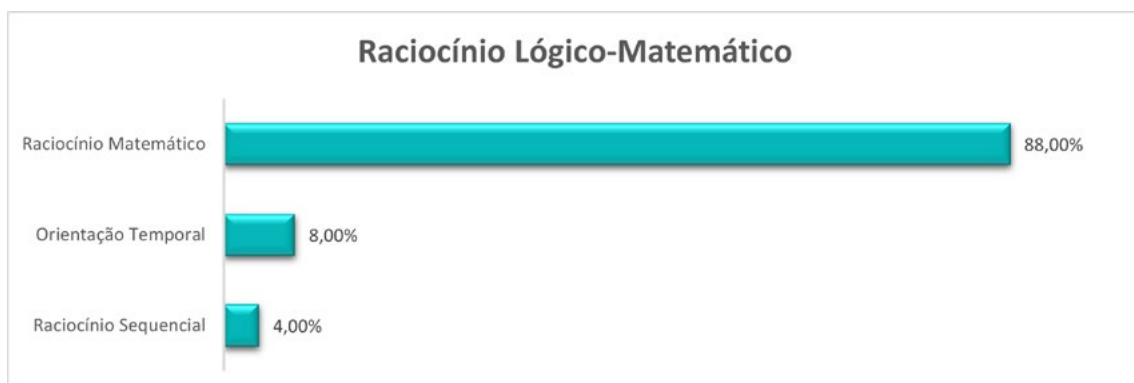

### Noções de Estatísticas

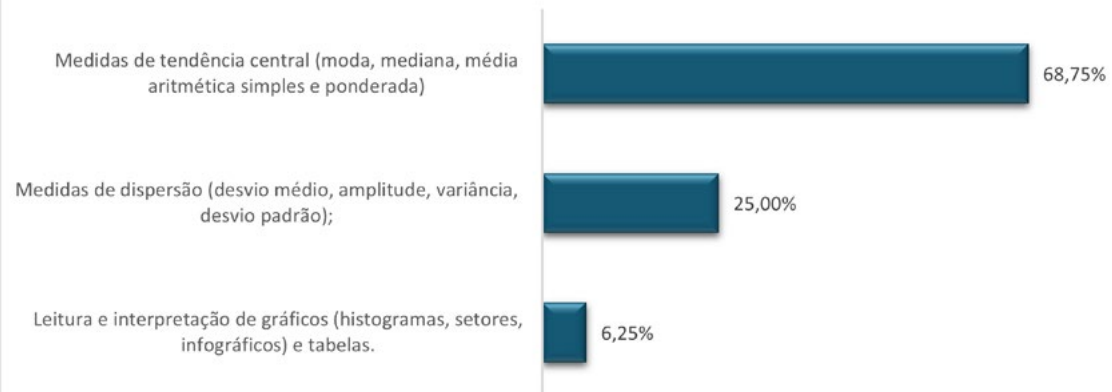

### Noções de Informática

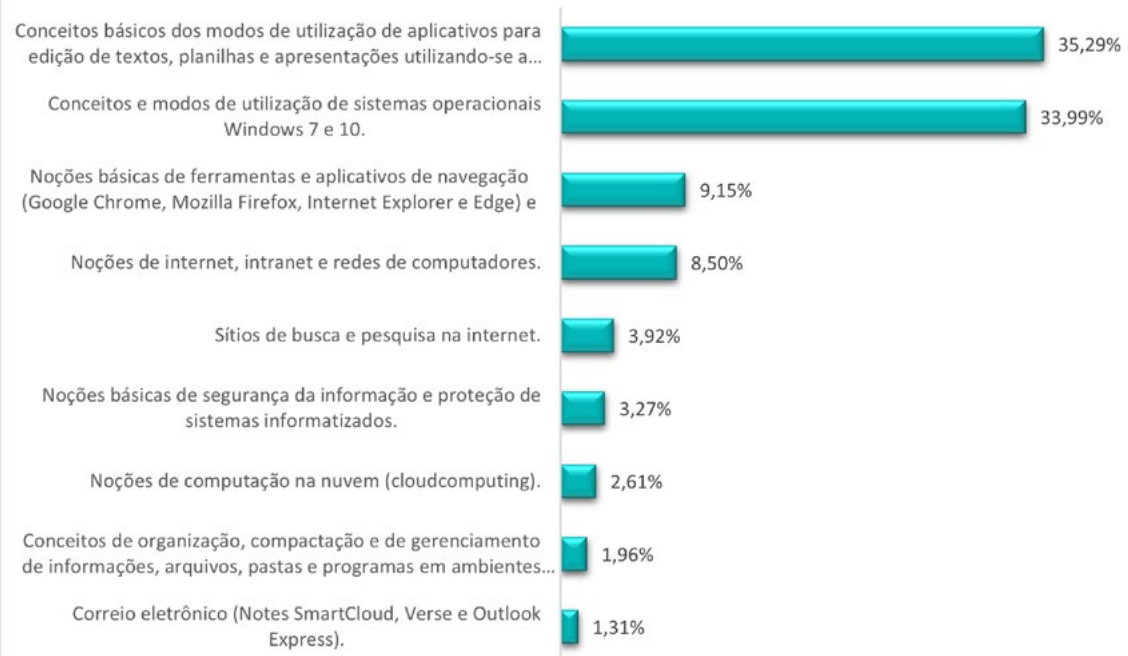

## 5. ETAPAS

<b>PROVA OBJETIVA</b>
<b>NÚMERO DE QUESTÕES</b>
<ul style="list-style-type: none"> <li>• <b>50</b> questões.</li> </ul>
<b>FORMATO DE QUESTÃO</b>
<ul style="list-style-type: none"> <li>• Múltipla escolha com 5 alternativas (A,B,C,D,E) e apenas uma resposta correta.</li> </ul>
<b>CRITÉRIOS DE AVALIAÇÃO</b>
<ul style="list-style-type: none"> <li>• Considerar-se-á habilitado o candidato que obtiver, simultaneamente, no mínimo, 50% de acerto na prova de Conhecimentos Gerais e, no mínimo, 50% de acerto na prova de Conhecimentos Específicos.</li> <li>• No mínimo 60,00 (sessenta) pontos na média aritmética ponderada obtida das Provas de Conhecimentos Gerais e Conhecimentos Específicos.</li> </ul>

<b>PROVA DISCURSIVA - ESTUDO DE CASO</b>
<b>NÚMERO DE QUESTÕES</b>
<ul style="list-style-type: none"> <li>• <b>01</b> questão.</li> </ul>
<b>TEMÁTICA</b>
<ul style="list-style-type: none"> <li>• Parte relativa aos conhecimentos específicos de cada cargo.</li> </ul>
<b>CRITÉRIO DE HABILITAÇÃO</b>
<ul style="list-style-type: none"> <li>• Estudo de Caso terá caráter eliminatório e classificatório e será avaliada na escala de 0,00 (zero) a 100,00 (cem) pontos, considerando-se habilitado o candidato que tiver obtido nota igual ou superior a 60,00 (sessenta) pontos.</li> </ul>



## PROVA DISCURSIVA - ESTUDO DE CASO

QUADRO DE ATRIBUIÇÃO DE PONTOS PARA A AVALIAÇÃO DE TÍTULOS			
ALINEA	TITULO	VALOR UNITÁRIO	VALOR MÁXIMO
A	Diploma, devidamente registrado, de curso de pós-graduação "stricto sensu", em nível de <b>Doutorado</b> em Educação ou na própria área de conhecimento da licenciatura plena ou em área de conhecimento correlata/afim ao desempenho das atribuições inerentes ao Cargo/Disciplina, com defesa e aprovação de tese acompanhado do Histórico Escolar.	2,0	2,0
B	Diploma, devidamente registrado, de curso de pós-graduação "stricto sensu", em nível de <b>Mestrado</b> em Educação ou na própria área de conhecimento da licenciatura plena ou em área de conhecimento correlata/afim ao desempenho das atribuições inerentes ao cargo/função, com defesa e aprovação de dissertação acompanhado do Histórico Escolar.	1,0	1,0
C	Certificado de conclusão de curso de Pós-Graduação "lato sensu" em nível de <b>especialização</b> em Educação ou na própria área de conhecimento da licenciatura plena ou em área de conhecimento correlata/afim ao desempenho das atribuições inerentes ao cargo/função, com carga horária mínima de 360 (trezentos e sessenta) horas, em conformidade com a resolução de amparo, acompanhado de Histórico Escolar onde constem disciplinas cursadas e respectiva carga horária.	0,5	0,5
D	Exercício de atividade profissional de nível superior na Administração Pública ou na Iniciativa Privada, em  empregos/cargos na especialidade em que concorre, com 0,5 pontos por ano, até o total de 5 anos, sem sobreposição de tempos	0,5	2,5
<b>TOTAL MAXIMO DE PONTOS</b>		<b>6,0</b>	

## 6. SIMULADOS

LINK DOS SIMULADOS NO SITE DE QUESTÕES DO APROVA

## 7. INFORMAÇÕES ADICIONAIS

### EDITAL

- <https://www.concursosfcc.com.br/concursoAndamento.html>

### DATA DE INSCRIÇÃO

- 15/02/2022 até 16/03/2022

### TAXA DE INSCRIÇÃO

- R\$150,00

### DATA DA PROVA

- 17/04/2022



## BONS ESTUDOS!

### CANAIS

Já nas redes sociais, você pode contar com o nosso apoio em canais atualizados diariamente, oferecem notícias completas e conteúdos direcionados sobre concursos de todo o Brasil. Fique ligado!





**aprova**  
concursos

**0800 727 6282**

[www.aprovaconcursos.com.br](http://www.aprovaconcursos.com.br)