

aprova
concursos

PGE-AM

Assistente Procuratorial

Procuradoria Geral do
Estado do Amazonas



Temas **mais cobrados**



Sumário

1. APRESENTAÇÃO	01
2. VAGAS	02
3. CONHECIMENTOS COBRADOS	03
4. TEMAS MAIS COBRADOS	04
5. ETAPAS	08
6. SIMULADOS	08
7. INFORMAÇÕES ADICIONAIS	09



1. APRESENTAÇÃO



A **Procuradoria Geral do Estado do Amazonas** publicou edital para a realização de concurso público para o cargo de **Assistente Procuratorial**.



BANCA ORGANIZADORA DO CONCURSO

FCC - Fundação Carlos Chagas.



REMUNERAÇÃO INICIAL

R\$ 3.864,24



ESCOLARIDADE

Certificado, devidamente registrado, de conclusão de curso de ensino médio (antigo 2º grau) ou de curso técnico equivalente, expedido por Instituição de Ensino reconhecida pelo Ministério da Educação (MEC).

2. VAGAS

Cargo / Cidade de Atuação	Nº de Vagas	PCD
Assistente Procuratorial / Manaus - AM	14	3
Assistente Procuratorial / Brasília - DF	0	1

3. CONHECIMENTOS COBRADOS

CONHECIMENTOS GERAIS	Nº DE QUESTÕES	PESO
Noções de Informática	30	1
Noções de Estatísticas		
Raciocínio Lógico-Matemático		
Língua Portuguesa		

CONHECIMENTOS ESPECÍFICOS	Nº DE QUESTÕES	PESO
Noções de Direito Constitucional	30	2
Noções de Direito Administrativo e Administração Pública		
Noções de Direito Processual		

4. TEMAS MAIS COBRADOS

O Aprova Concursos preparou um curso para o cargo de **Assistente Procuratorial** elaborado com base no edital e nas estatísticas de incidência de questões por disciplinas. Por isso, é um **curso focado no que realmente é cobrado em prova**, ou seja, os assuntos dentro das disciplinas já estão organizados na ordem do que mais tem chance de cair na prova.

Confira nossa análise sobre o que a banca **FCC** tem cobrado nos últimos anos:

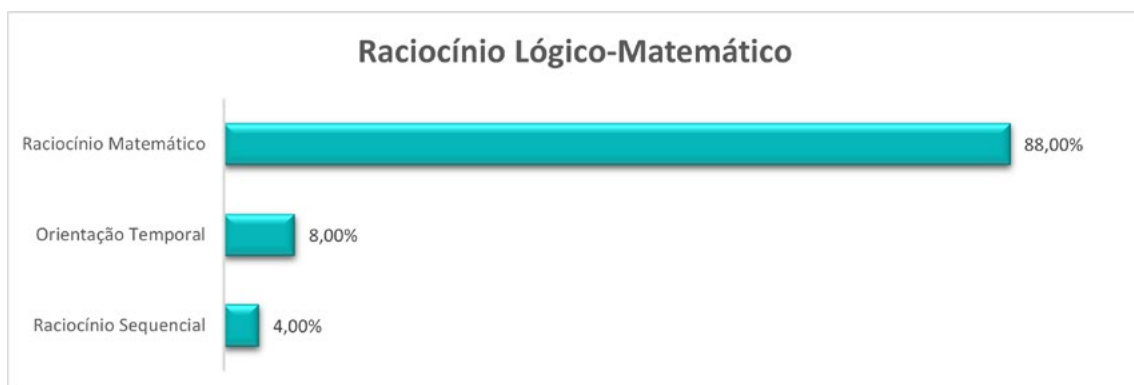
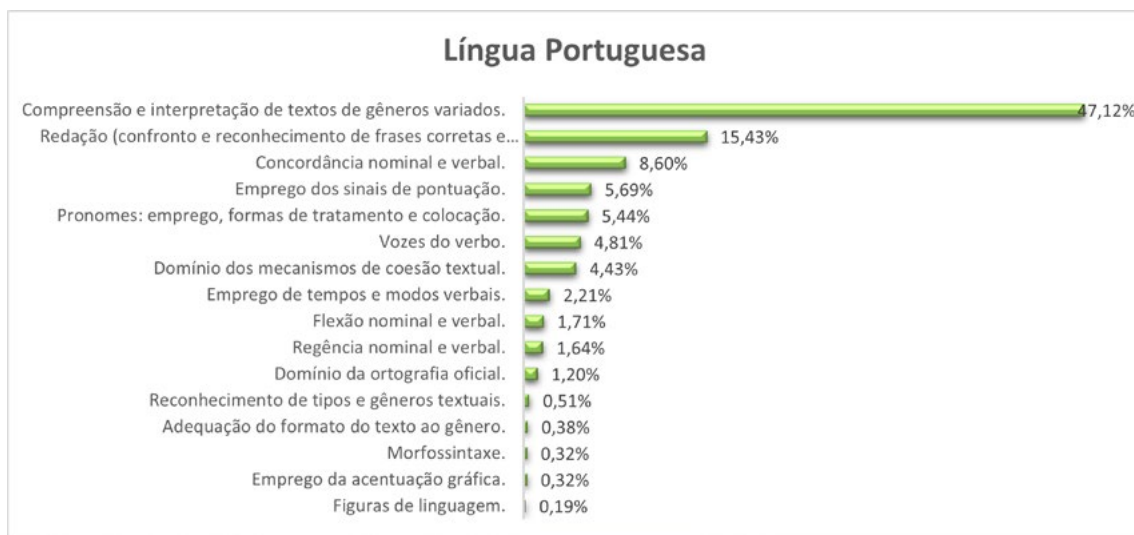

Noções de Estatísticas

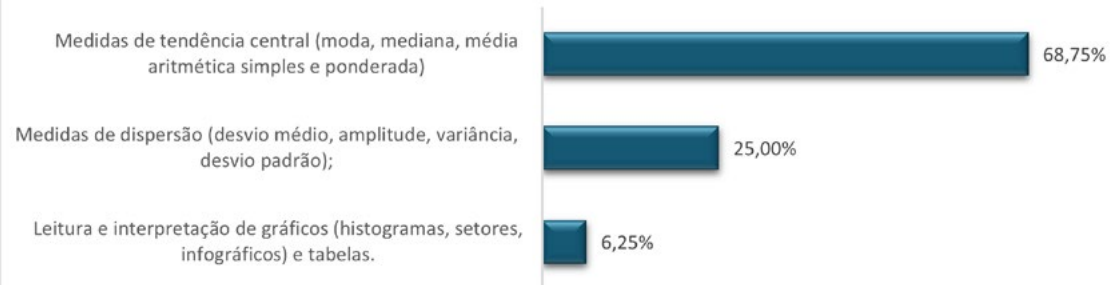

Noções de Informática

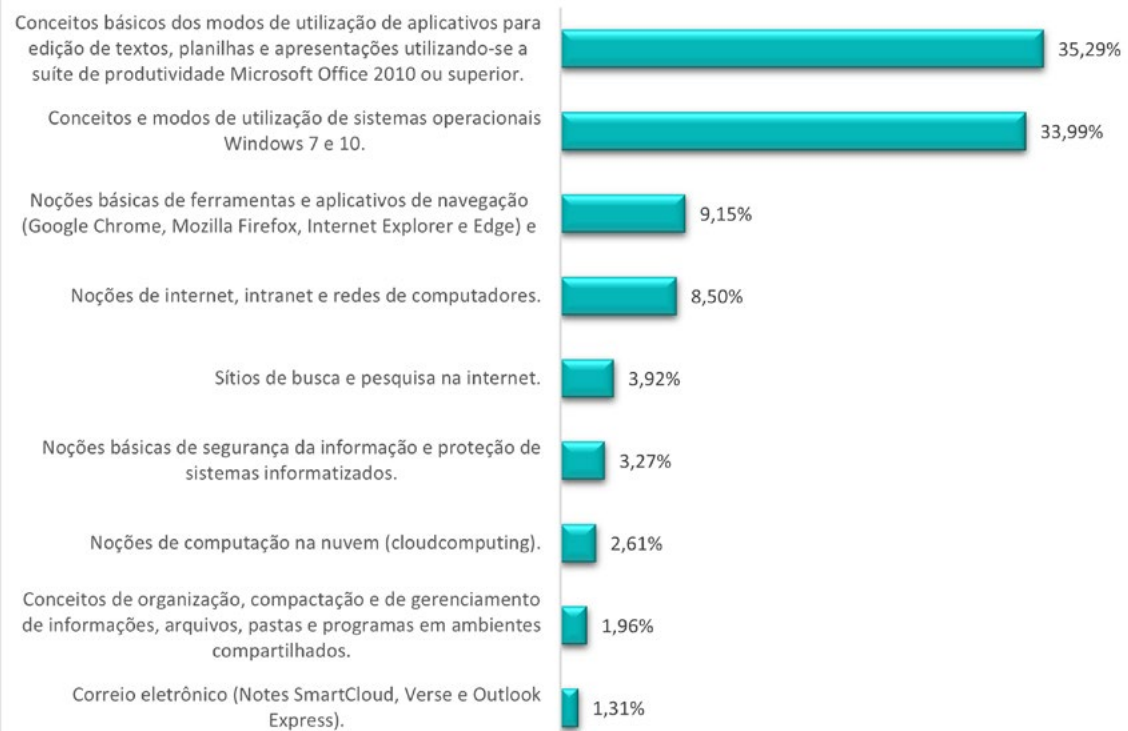

Noções de Direito Constitucional



Noções de Direito Administrativo e de Administração Pública



Noções de Direito Processual

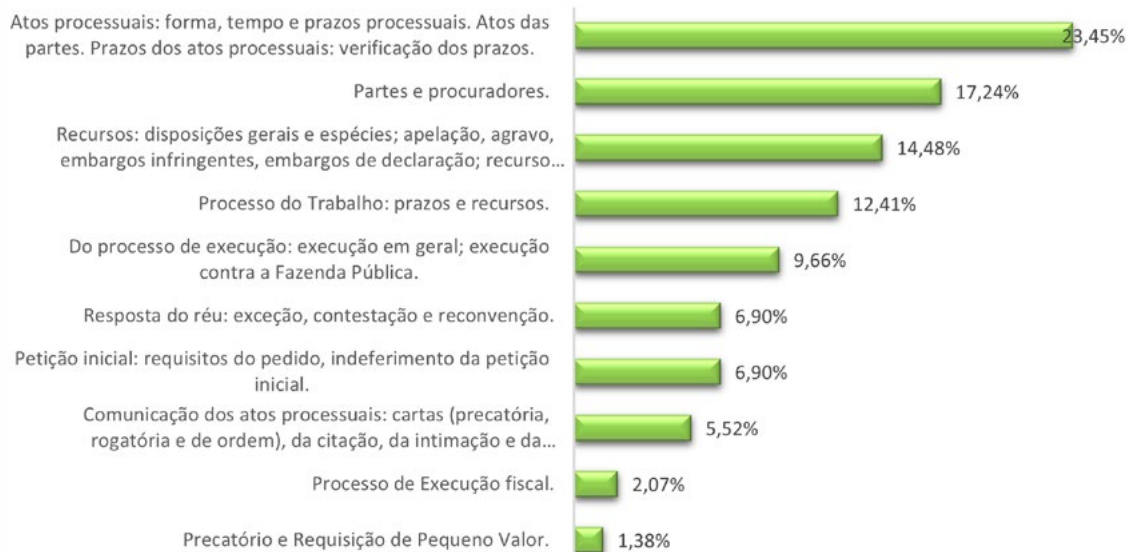

5. ETAPAS

PROVA OBJETIVA
NÚMERO DE QUESTÕES
<ul style="list-style-type: none">• 60 questões.
FORMATO DE QUESTÃO
<ul style="list-style-type: none">• Múltipla escolha com 5 alternativas (A,B,C,D,E) e apenas uma resposta correta.
TEMPO DE EXECUÇÃO DA PROVA
<ul style="list-style-type: none">• 3 horas.
CRITÉRIOS DE AVALIAÇÃO
<ul style="list-style-type: none">• Considerar-se-á habilitado o candidato que obtiver, simultaneamente, no mínimo, 50% de acerto na prova de Conhecimentos Gerais e, no mínimo, 50% de acerto na prova de Conhecimentos Específicos.• No mínimo 60,00 (sessenta) pontos na média aritmética ponderada obtida das Provas de Conhecimentos Gerais e Conhecimentos Específicos.

6. SIMULADOS

LINK DOS SIMULADOS NO SITE DE QUESTÕES DO APROVA

7. INFORMAÇÕES ADICIONAIS

EDITAL

- <https://www.concursosfcc.com.br/concursoAndamento.html>

DATA DE INSCRIÇÃO

- 15/02/2022 até 16/03/2022

TAXA DE INSCRIÇÃO

- R\$ 105,00

DATA DA PROVA

- 17/04/2022



BONS ESTUDOS!

CANAIS

Já nas redes sociais, você pode contar com o nosso apoio em canais atualizados diariamente, oferecem notícias completas e conteúdos direcionados sobre concursos de todo o Brasil. Fique ligado!





aprova
concursos

0800 727 6282

www.aprovaconcursos.com.br